

perchè facilita e completa immediatamente e praticamente l'insegnamento clinico.

LABORATORIO DI RICERCHE CLINICHE E SCIENTIFICHE

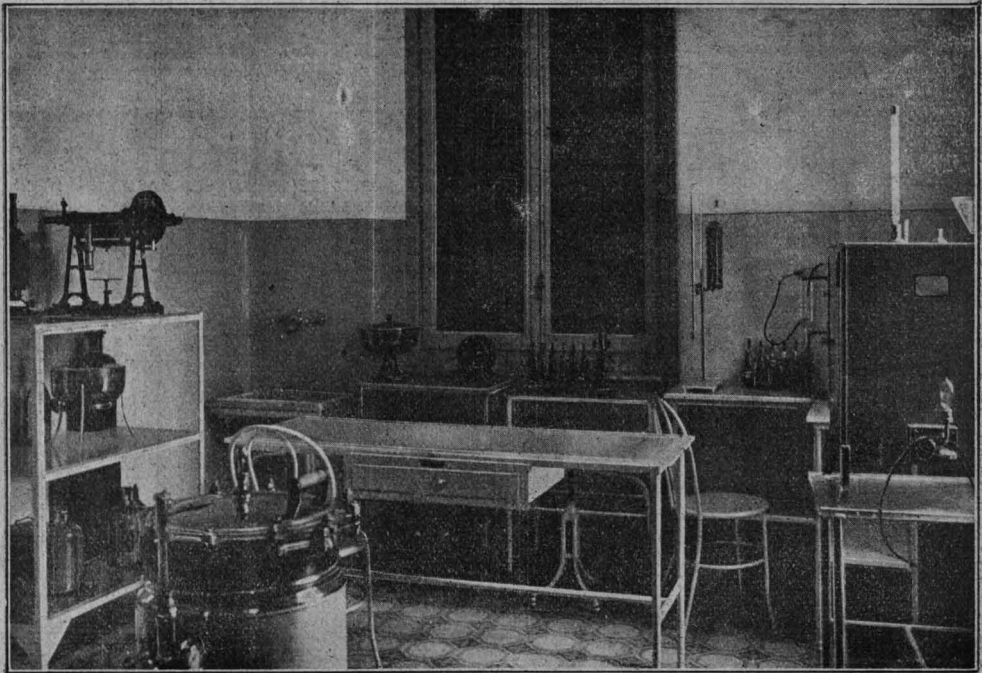

Attigua all'ambulatorio delle malattie comuni si trova la

SALA RISERVATA ALL'OSSERVAZIONE E ISOLAMENTO

è divisa in 8 boxes, in 7 dei quali sono collocati i bambini ammessi all'ospedale e che possono essere in incubazioni di malattie contagiose; nell'ottavo sono disposti due bagni, uno per i grandi, l'altro per piccoli

